UN, DUE, TRE... STELLA!

FESTIVAL DI CELEBRAZIONE DELLA GIORNATA INTERNAZIONALE DEI DIRITTI DELL'INFANZIA

Fermento
LE LENTI DELL'INCLUSIONE



PROGRAMMA ATTIVITÀ DAL 16 AL 21 NOVEMBRE 2026

TRACCE D'AUTUNNO
a cura di Centro Gioco Il Bianconiglio

Lunedì **16 novembre**, 15.30-18.00
Centro Gioco Il Bianconiglio
Via Gambalera 74, Spinetta Marengo (AL)

Un laboratorio senso-motorio con tempere e materiali naturali.

Bambini **0-4 anni**
Prenotazione obbligatoria:
345 4422774 (anche via WhatsApp)

NEVE PESCIOLINO BIANCO
a cura di Ludoteca comunale C'è Sole e Luna

Martedì **17 novembre**, 16.30-18.30
Ludoteca comunale C'è Sole e Luna
Via Verona 103, Alessandria

Una lettura animata e a seguire un laboratorio tutto da esplorare.

Bambini **0-4 anni**
Prenotazione non obbligatoria

STORIE SENZA CONFINI
a cura di Il Sentiero degli Scarabocchi e Consultorio ASL AL

Sabato **21 novembre**, 10.00-12.00
Nido comunale Paola Trucco
Via Bramante 18, Alessandria

Due momenti: una lettura senza barriere seguita da un laboratorio sensoriale e un incontro dedicato al babywearing per scoprire fasce e marsupi.

Bambini **0-3 anni** (semidivezzi e divezzi)
Riservato alle famiglie iscritte al nido

UNA PANCIA PIENA DI MAGIA
a cura di Associazione Cultura e Sviluppo ETS e Consultorio ASL AL

Sabato **21 novembre**,
10.00-11.00 (lattanti)
11.00-12.00 (semidivezzi e divezzi)
Nido comunale Il Campanellino
Via Santa Maria di Castello 9, Alessandria

Due momenti: creiamo un libretto sensoriale tra materiali, filastrocche e linguaggio del corpo e ci confrontiamo su genitorialità responsiva e salute nei primi 1000 giorni.

Bambini **0-3 anni**
Riservato alle famiglie iscritte al nido

TANTE VOCI PER UNA STORIA
a cura di Il Contastorie

Sabato **21 novembre**, 16.00-18.00
Il Contastorie
Via Faà di Bruno 62, Alessandria

La magia dei silent book per vivere insieme storie senza barriere linguistiche.

Bambini **4-6⁺ anni**
Prenotazione obbligatoria:
347 9023383
ilcontastorie.info@gmail.com

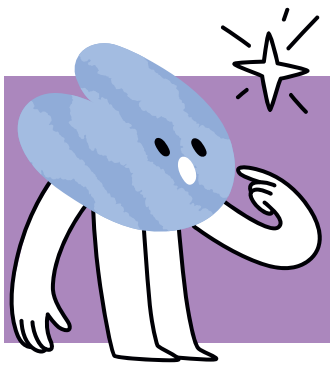

Tutte le attività prevedono la presenza congiunta del genitore e del bambino.
ACCESSO GRATUITO
INFO: 351 0901647 - anna.tassisto@cambalache.it

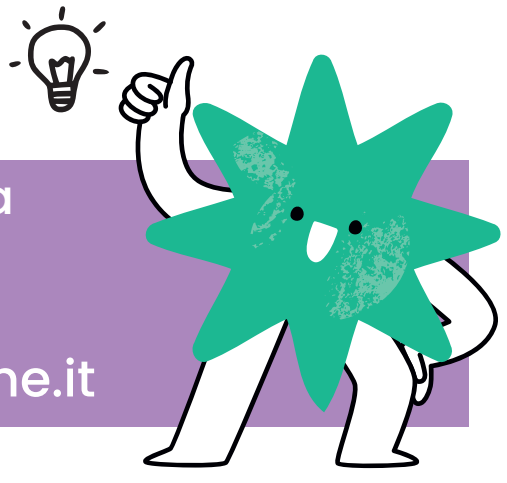

Finanziato da Valore Condiviso di cesvi
Promosso da CAMBALACHE ASSOCIAZIONE DI PROMOZIONE SOCIALE
In collaborazione con Città di Alessandria, ASL AL Regione Piemonte, C.S.A.C., CULTURALe, Centro Gioco Il Bianconiglio, C'è Sole e Luna, cultura e sviluppo, Il Contastorie, Il Sentiero degli Scarabocchi, Bios